



# Innkommende presidents møte

28.04.2022

ROGER GERMUNDSHAUG



JENNIFER JONES

Jennifer Jones imagines a Rotary where members act to make their dreams become reality and they make the most of their club experiences. She urges members to engage more with each other and use these connections to build partnerships that change the world.

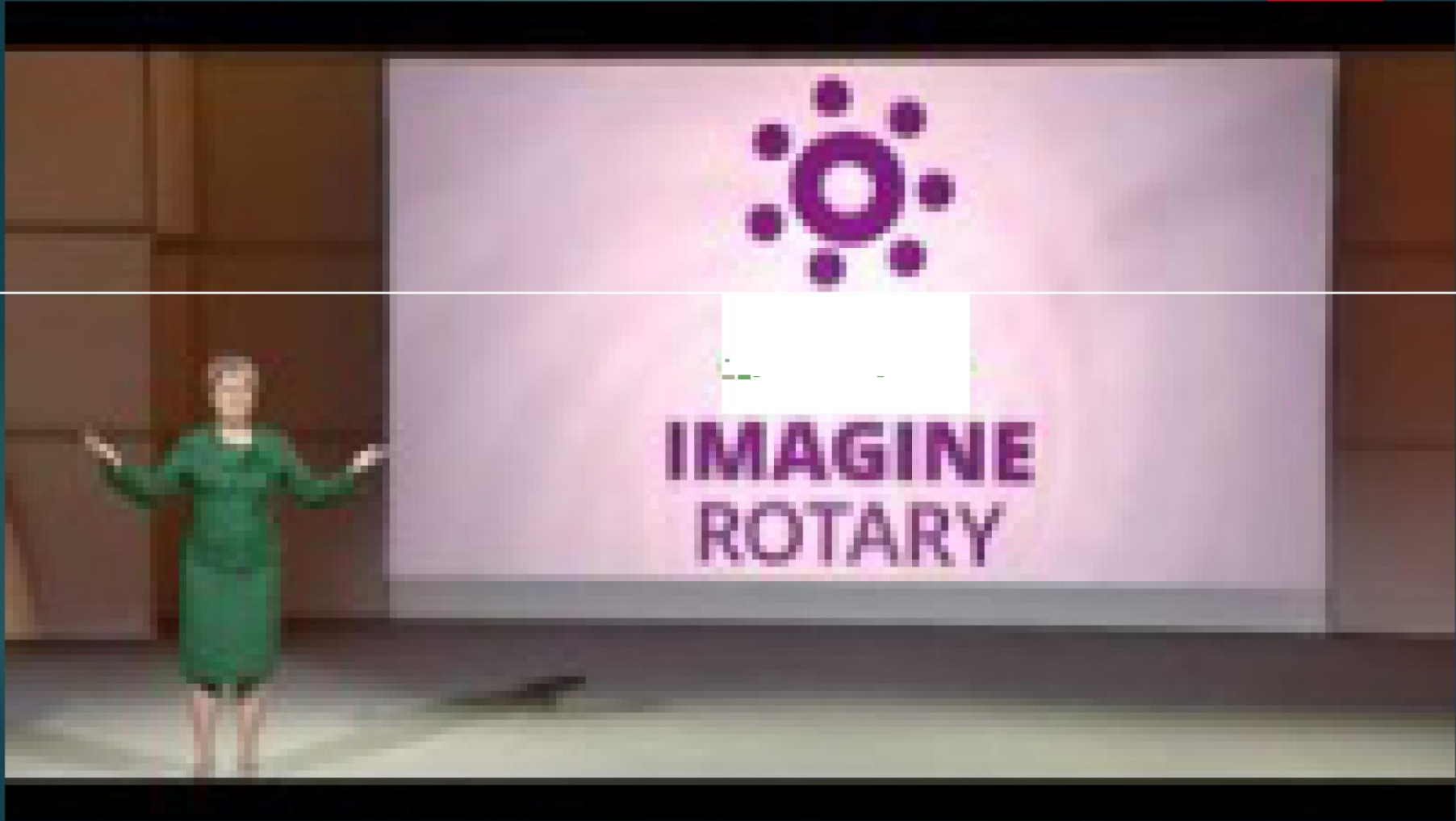

# Stolt historie



Her med våre distriktsguvernører Arne Gundersen og Morten Bjerkan

# Klubbens verdier

De 3 T-ene:

- Trivsel
- Takhøyde
- Tålmodighet



# Distriktsguvernør 2022 - 2023

**Hans Christian Kihl** er utdannet agrotekniker og har jobbet innenfor byggevare, logistikk og landbruk. Han er fjerde generasjons gårdbruker og har vært tillitsvalgt i flere av landbrukets organisasjoner. Blant annet har han vært president i International Agricultural Exchange Association (IAEA) Han driver Kihl gård, som er tilrettelagt for kurs og konferanser, og er sterkt involvert i selskapet Råde Fjernvarme AS.

Hans Christian har vært medlem i Råde Rotaryklubb siden 2009 og var president i rotaryåret 2015/2016.

Han har vært medlem av International Hosting and Travel Fellowship og vice president for Nord-Europa. I 2020 deltok han ved Rotary Leadership Institute.

I tillegg er han koordinator og vert for Rotary Business Network i distrikt 2260 og fikk i 2019 Paul Harris Fellow for dette arbeidet. Han skal visstnok også være morsom.

# Innkommende president 2022 - 2023

- ➔ Medlem i Lørenskog Rotaryklubb siden 1996
- ➔ President 2003-2004
- ➔ Informasjonsansvarlig distriktet 2001 - 2002

# Innkommende president utdanning og yrke

- Siviløkonom med spesialisering i markedsføring
- Mastergrad i journalistikk
- Pedagogikk og høyskolepedagogikk
- Høyskolelektor ved Høyskolen Kristiania
- Lektor Medier og kommunikasjon
- Over 20 år i diverse aviser og ukeblader som reporter, desksjef, redaksjonssjef og ansvarlig redaktør





Født på Hedemarken og oppvokst i Alvdal



# I Kjell Aukrusts verden



# Gift med Jorun i 45 år



# Tre barn



# Bosatt på Fjellhamar siden 1985



# Alvdal fortsatt viktig

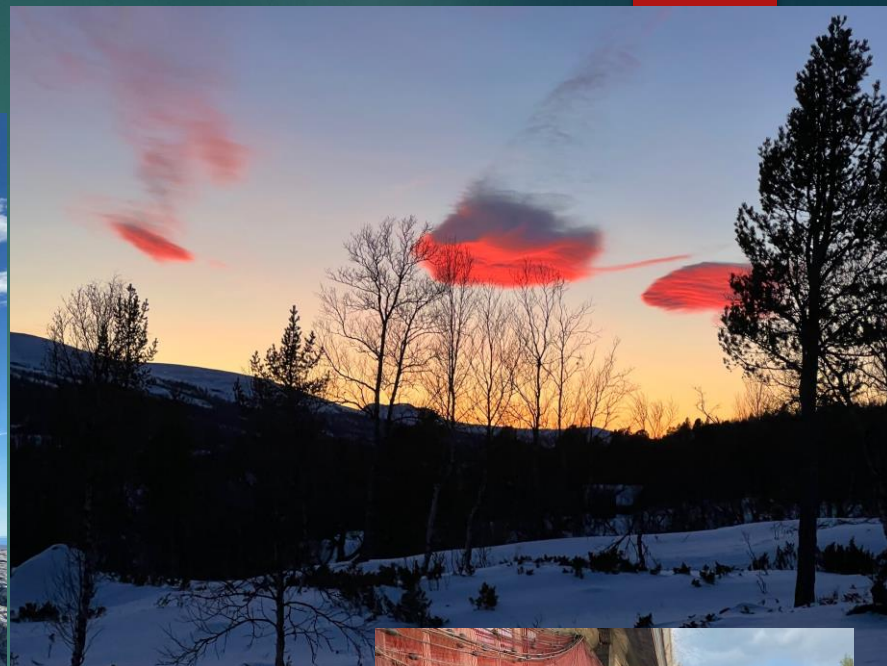

# Vårt koronaparadis



*The Views*







# Styret 2022-2023

- President: Roger Gjermundshaug (2022-2023)
- Sist avgåtte president: Bent Andersen (2021-2022)
- Neste president: Ola G. Strømme (2023-2024)
- Sekretær: Rasmi Krippendorf (2022-2023)
- Kasserer: Bjørn Nordseth (2021-2023)

# Medlemskaps- og omdømmekomitéen

## **Ola Strømme (leder)**

Karen Marie Ellefsen

Ernst-Modest Herdieckerhoff

Harald Moi

Ulf Sørum

### Oppgaver:

- Rekruttering i samarbeid med hele klubben
- Medlemsoppfølging (faddersystem)
- Opplæring
- Ansvar for klassifikasjonssystem
- Samfunnskontakt og mediekontakt
- Profilering og markedsføring
- Sosiale media og hjemmeside

# Administrasjonskomitéen

**Tommy Finsand**

**(leder)** Kjell Hauger

Alf-Steinar Lamo

Johan Henrik L'orange

## Oppgaver:

- Praktiske oppgaver i tilknytning til klubbmøtene på Nitor
- Klubbarangementer
- Månedsbrev
- Bistå vertskapet når det er kameratskapsaftener hjemme hos medlemmer.

# Prosjektkomiteén

## **Paal Oddvar Spiel (leder)**

Lyder Alnes

Svein Magnus

Fikke Tom

Halvorsen Thamba

Rajeevan Kjell Erik

Sandberg

### Oppgaver:

- Lokale prosjekter
- Distrikt/nasjonale/internasjonale prosjekter:
- Aktiviteter og prosjekter for ungdom, bl.a. RYLA
- Gjerne styrke mannskapet ved å knytte til seg ressurspersoner i vår klubb + naboklubber og Inner Wheel når det gjelder lokale prosjekter.

# Programkomitéen

**Knut Berg (leder)**

Hashim Chaudhry

Jarle Edgar Gausen

Dennis Sander

Ståle Ytterdal

## Oppgaver:

- Lage møteprogrammet for høst 2022 og vår 2023.
- Følge opp foredragsholdere på en slik måte at de møter etter avtale og er forberedt på våre rutiner.
- Legge ut informasjon om foredragsholder/program på klubbens facebookside og hjemmeside i samarbeid med CICO.
- Sørge for opptrykk av programmet i god tid før hhv sommerferien og juleferien.

# The Rotary Foundation

## Bjørn Nordseth

### Oppgaver:

- Orienterere klubben om TRF
- Støtte Polio +
- Foreslå selv eller ta imot forslag til kandidater til PHF



**END  
POLIO  
NOW**







Regnskap 2018-2019  
Regnskap 2019-2020  
Regnskap 2020-2021

	2016-2017	2017-2018	2018-2019	2019-2020	2020-2021	
<b>Fondskonto</b>	<b>Saldo Inn</b>	90 355	78 514	90 197	93 218	136 005
	Overskudd Driftskonto	42706		4 586	1506	90:19
	Bingo/ Norsk Tipping	0	0	0	40603	153 715
	El-Sol	-625	-6000			
	TV-aksjon/Gjerdrum			-2000		-4000
	The Rotary Foundation	-22000				
	End Polio	-4450				
Div	-529	17683	435	678	12 370	
<b>Saldo Ut</b>	75 457	90 197	93 218	136 005	307 129	
<b>Prosjektkonto</b>	<b>Saldo Inn</b>	23 999	31 285	69 297	53 669	103 934
	Auksjon	17 586		23074	18926	
	Give a Job Tilskudd		36979			
	Bingo/ Norsk Tipping			9729	111602	24797
	RYLA	-10 000		-10 000	-20000	
	Elveparken			-54 987		-3106
	TRF				-30000	-32 500
	End Polio				-7000	-7 500
	Shelterpark					-6500
	Disaster Fund				-3000	
	Marys Venner				-10000	
	Realfagsprisen				-10000	
TV aksjon					-5000	
Div	-300	-967	16800	-263	-12231	
<b>Saldo Ut</b>	31 285	69 297	53 913	103 934	61 894	
<b>Gavekonto</b>	<b>Saldo Inn</b>	0	0	10 013	20 032	17 972
	Gave fra Kiell Hauger		10000			
	Gave fra Dermis Sander			10000		
	Auksjon		25498			
	Lørenskogstien		-8261			
	RYLA		-10000			
			-3900			
	Ut/eks lir,gsst1.1M11er				-2000	
	Div		-3317	19	-60	
<b>Saldo ut</b>	0	10 013	20 032	17 972	17 972	
<b>Saldo ut totalt</b>	<b>106 742</b>	<b>169 507</b>	<b>167 163</b>	<b>257 911</b>	<b>386 995</b>	



		Forvernet 2021-2022	Budsjett 2022-2023
<b>Beholdning Rotaryårets begynnelse</b>		<b>387 026</b>	<b>557 042</b>
<b>Beholdning Rotaryårets slutt</b>		<b>557 042</b>	<b>486 542</b>
Fondskonto 1628.69.00872	<b>Saldo 30/6-21</b>	<b>307 131</b>	<b>116 096</b>
	Inntekter Bingo 21/22	221 337	0
	Overtørt BingoInntekter til Lotteriinnto	-412114	0
	R<=>neillntekter 2021	476	500
<b>Overført neste Ar</b>		<b>116 096</b>	<b>116 596</b>
Prosjektkonto 1503.16.23178	<b>Saldo 3011,21</b>	<b>61 919</b>	<b>51984</b>
	Inntekt<=> Bingo 21/22	3174<1	0
	Overtørt BingoInntekter til Lotteriinnto	-31 74<1	0
	BolclifOSjekt -20 turar... Layout og trykking JOOX	-10000	-15000
	Inntekt av Isolcsalg	0	15000
	Auksj(m)	10065	14000
	Elat,11,ring av Golf Fellowship i LRK regi	-10000	-5000
<b>Overført neste Ar</b>		<b>51984</b>	<b>60 984</b>
Lotterikonto 1506.72.50505	<b>Saldo 3011-21</b>	<b>0</b>	<b>367 596</b>
	Bingoinntekt& fira Fondskonto og i>osjektkonto	444 596	0
	Støtte Erk"ngl&r	-5000	-5000
	Støtte Sø i pp&Hitt Lørenskog	-4000	0
	Støtte TRF Annuai <b>Fund</b>	..23000	-25000
	Støtte TRF Polio Plus	-8000	-7000
	Støtte TRF Disaster Fund	-7000	-8000
	R... ifags prisen	-10000	-10000
	RYLA	0	-10000
	Støtte lokal& forenhg&r/ Offl'risasjoner	0	-10000
	Lørenskogstien	-20000	-5000
<b>Overført neste Ar</b>		<b>367 596</b>	<b>281596</b>
Gavekonto 1503.16.23186	<b>Saldo 3011,21</b>	<b>17 976</b>	<b>21 366</b>
	Gave fira Kjell Hall9&f	12500	0
	PC for streaming av møter	-9110	0
<b>Overført neste år</b>		<b>21.366</b>	<b>21 366</b>

# Klubbens planer og mål

- Overordnet mål: Snu en nedadgående trend og øke antall aktive medlemmer i forhold til dagens tall
- Komitéene utarbeider konkrete, realistiske målsettinger og satsingsområder
- Fortsatt engasjement i prosjekter
- Gode og spennende programposter
- Godt sosialt miljø og hyggelige arrangementer
- Kontinuitet i arbeidet

# Synlighet

Det skal gjøres kjent at Rotarys hovedformål er å gagne andre. Vi kan også gjøre mer ut av digitale plattformer og sosiale medier. Større synlighet gir oss mulighet til å få et større kontaktnett, som igjen kan føre til flere samarbeidspartnere. Vi må synliggjøre vår etikk og våre verdier og vise at vi er en gruppe mennesker med ulik bakgrunn, kompetanse og erfaring. Vi deltar i andre organisasjoner og fellesskap, og vi er villige til å ta lederskap.

- Vi markedsfører Rotary gjennom å synliggjøre vår logo og våre kjerneverdier der vi har mulighet, blant annet i våre nettverk.
- Vi responderer positivt på invitasjoner fra kommunens administrasjon og kommunestyre og andre lokale organisasjoner, og bidrar der vi har ressurser. Det enkelte medlem kan i større grad representere klubben.

# Møtene

- ➔ Møteprogrammet er for mange en viktig grunn til at de ble medlemmer. Vi har et nettverk som gir oss tilgang til aktuelle og spennende foredragsholdere. Programmet har også mer interne møter der vi jobber for Rotarys sak og diskuterer hvordan klubben kan fungere enda bedre. Vi må fortløpende vurdere hvordan vi legger opp møtene framover for å opprettholde arbeidsfelleskap, trivsel, motivasjon og mulighet for travle medlemmer til å delta.
- ➔ Gjennom pandemien fikk vi erfaring med videomøter. Vi fortsetter med videomøter i tilfeller hvor det ligger til rette for det. Programkomitéen vurderer i hvilket omfang vi skal ha slike møter.
- ➔ Vi fortsetter med å strøomme møter som har innhold som er egnet for det.
- ➔ Det åpnes for å eksperimentere med nye møteformer.
- ➔ Det vurderes å foreta en liten reduksjon av antall møter per år.
- ➔ Flere møter i halvåret skal være med litt opptrapping i serveringen og der gjester er spesielt velkomne. Gjester kan være venner, kolleger og familie, tidligere foredragsholdere, medlemmer i andre foreninger eller andre.
- ➔ Vi gjør best mulig ut av de fysiske møtene ved å ha temaer/foredrag som egner seg spesielt godt med samvær i lokalene eller annet sted.

# Prosjekter

- Prosjektene gir klubben unik mulighet til å gagne andre, både på lokalt plan og internasjonalt. Prosjektkomiteén har oversikt over alle klubbens pågående prosjekter. Disse må være tilpasset klubbens ressurser og igangsettes som oftest av ildsjeler og gode idéer. Ideelt sett skal alle medlemmene være engasjert i ett eller flere prosjekter. Et prosjekt kan med hell styrkes ved at folk og organisasjoner utenfor vår klubb inviteres til å delta.
- Prosjektene skal gjenspeile Rotarys verdier
- Ved inngangen til rotaryåret legger prosjektkomiteén fram for styret forslag til hvilke prosjekter som er aktuelle, med kostnadsoverslag og bemanningsbehov.
- Det skal alltid være minst ett prosjekt som gagnar barn og/eller unge.
- Vi viderefører, evt. etablerer et prosjektsamarbeid med Lørenskog kommune, Lørenskog Næringsråd, andre rotaryklubber, Inner Wheel og andre aktuelle organisasjoner.
- Vi markerer og feirer når et prosjekt er ferdig. Omtale av prosjektet legges ut på digitale plattformer.

# Medlemsutvikling/rekruttering

- Det er mange ulike grunner til at klubbens medlemmer slutter; det er en naturlig prosess. Vi må i størst mulig grad erstatte utgående medlemmer med nye. Ved å vektlegge kameratskap, trivsel og meningsfulle oppgaver, søker vi å beholde medlemmene så lenge som mulig. I tillegg må vi være aktuelle og attraktive for folk som kan tenke seg å bli medlemmer.
- Fadderrollen bevisstgjøres og styrkes.
- Meningsfulle møter og godt, variert program
- Styret tar ansvar for å gjennomføre en årlig medlemsundersøkelse
- Beholde kontakten med tidligere medlemmer, besøkende og alle som har hatt med klubben å gjøre, bl.a. foredragsholdere.
- Vi undersøker de mulighetene vi har til å tilby ulike former for medlemskap. Her står vi langt friere nå enn i tidligere regelverk i Rotary.
- Spesielle åpne begivenheter som kunngjøres i sosiale medier og lokalavis, med invitasjon til kontakter utenfor klubben.

*Godt nytt Rotår! 2017!*

